IPB University
Bogor Indonesia

IPB Today

Volume 18 Tahun 2023

Konsep Nusantaranomics Gagasan Guru Besar Ekonomi Politik IPB University Menginspirasi Pemikir-pemikir Indonesia

IPB University bekerja sama dengan Asosiasi Pemerintah Kabupaten Seluruh Indonesia (APKASI), Kamar Dagang dan Industri Indonesia (KADIN), Institute for Development of Economics and Finance (INDEF) dan Lingkar Kajian Ekonomi Nusantara (LKEN) menyelenggarakan Simposium dan Lokakarya Nasional Nusantaranomics, di Ballroom Puri Agung hotel Grand Sahid Jaya, Jakarta, (27/2). Nusantaranomics merupakan bentuk pembangunan yang digagas oleh Guru Besar Ekonomi Politik IPB University, Prof Didin S Damanhuri. Pembangunan ini menggunakan pendekatan ekonomi lokal untuk mendorong pembangunan ekonomi-politik Indonesia.

BACA SELENGKAPNYA

Penanggung Jawab: Yatri Indah Kusumastuti **Pimpinan Redaksi:** Siti Nuryati **Redaktur Pelaksana:** Rio Fatahillah CP
Editor: Siti Zulaedah, Rizki Mahaputra, Rosyid Amrulloh **Reporter:** Dedeh H, Annisa Idzni Yusrina, Dimas Ramdhani, Mutiara Laila Qodariyah **Fotografer:** Cecep AW, Bambang A, M Rifqi Wahyudi **Layout:** M Rifki Ihsan **Alamat Redaksi:** Biro Komunikasi IPB Gedung Andi Hakim Nasoetion, Rektorat Lt. 1, Kampus IPB Dramaga **Telepon:** (0251) 8425635, **Email:** redaksi@apps.ipb.ac.id

Sekolah Pascasarjana IPB University Terima Kunjungan Sekolah Pascasarjana Undip, Tindaklanjuti Perjanjian Kerjasama

Sekolah Pascasarjana (SPs) IPB University menerima kunjungan SPs Universitas Diponegoro (Undip) di Ruang 202 Lantai 2, Gedung SPs IPB University (24/2). Kunjungan ini terkait tindak lanjut penandatanganan perjanjian kerjasama yang sudah pernah dilakukan November 2022 lalu di SPs Undip. Dekan SPs IPB University, Prof Anas Miftah Fauzi dalam sambutannya menyampaikan terima kasih atas kunjungan balasan dari SPs Undip. Ia berharap semoga dapat terus terjalin kerjasama.

BACA SELENGKAPNYA

SCORES IPB University Hadirkan Pakar Terumbu Karang dari Thailand

Laut dan segala sumberdaya yang ada di dalamnya sangat penting dan erat kaitannya dengan kelangsungan ekosistem. Salah satu ekosistem di laut yang perlu dijaga adalah terumbu karang. SCORES season ke-2 yang digelar belum lama ini menghadirkan Dr Lalita Putchim dari Departement of Marine and Coastal Resources of Thailand. Sharing session bertemakan 'Status dan Rehabilitasi Terumbu Karang di Thailand' ini dimaksudkan untuk saling belajar tentang teknologi, penanganan, konservasi terumbu karang serta permasalahan yang dihadapi untuk dapat bertukar ide dan menemukan solusi bersama.

BACA SELENGKAPNYA

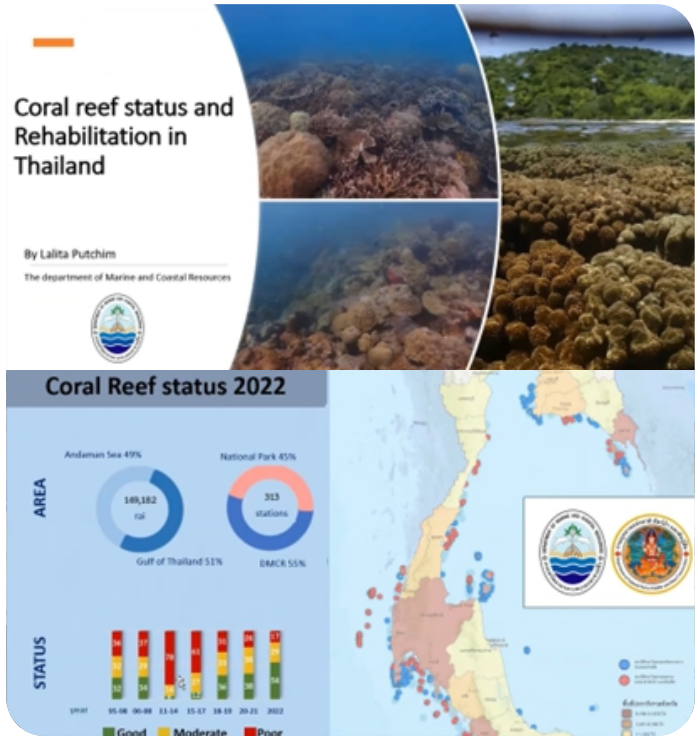

Departemen IKK IPB University Bicara Pentingnya Keluarga Berkualitas dalam Rakor Kader Motekar di Jawa Barat

Era disrupsi teknologi informasi yang ditandai dengan penggunaan teknologi informasi sebagai dasar dalam kehidupan manusia telah mengubah tatanan kehidupan saat ini termasuk dalam kehidupan keluarga. Kemajuan teknologi informasi yang begitu pesat telah mempermudah dan membantu kehidupan keluarga sehingga dapat mendukung kehidupan keluarga menjadi berkualitas. Di sisi lain kemajuan teknologi informasi yang tidak digunakan secara tepat dapat mengancam kehidupan keluarga.

BACA SELENGKAPNYA

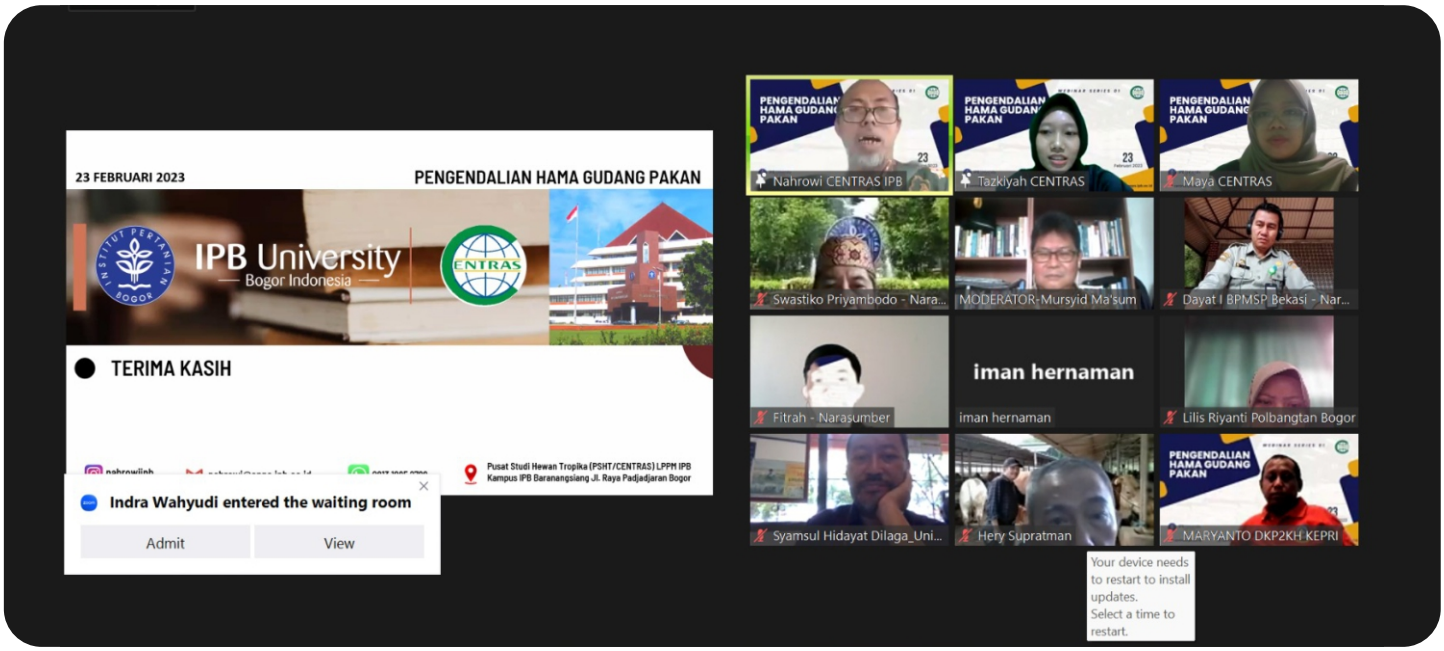

Centras IPB University Ulas Cara Pengendalian Hama Gudang Pakan

Center For Tropical Animal Studies (Centras) IPB University mengadakan webinar series perdana CentrasTalks 2023 berjudul Pengendalian Hama Gudang Pakan, belum lama ini. Tujuan webinar kali ini memberikan wawasan dan teknologi terkait dengan pengendalian hama gudang. “Hama merupakan makhluk kecil merugikan. Jenis hama beragam mulai dari mikroba, serangga, unggas hingga mamalia. Umumnya kutu dan tikus menjadi hama dominan di area pergudangan,” ujar Prof Nahrowi, Kepala Centras IPB University. Menurutnya, penanganan hama perlu dilakukan dengan metode dan teknologi yang benar sehingga tidak menimbulkan permasalahan baru.

BACA SELENGKAPNYA

PKSPL IPB University dan Pupuk Kaltim Tingkatkan Kapasitas SDM dalam Program Center Excellent (CoE) Terumbu Karang

Sebanyak 28 orang peserta yang terdiri dari perwakilan kelompok Kimasea, Karaka dan masyarakat Pulau Gusung dan Malahing serta beberapa staf dari Departemen Lingkungan Hidup, Riset dan Umum PT Pupuk Kaltim (PKT) mengikuti pelatihan penilaian kondisi terumbu karang (27/2) di Learning Center PKT. Bait selaku PKT representative mengatakan, sejak tahun 2021 pihaknya telah memulai inisiasi program Center of Excellence (CoE) Terumbu karang bekerjasama dengan Pusat Kajian Sumberdaya Pesisir dan Lautan (PKSPL) IPB University.

BACA SELENGKAPNYA

Dr Meti Ekayani: Wisata Rendah Karbon Bantu Dorong Penurunan Emisi Karbon

Ekowisata merupakan bentuk pariwisata yang berbasis lingkungan dan berkelanjutan. Di dalamnya terdapat tiga pilar yakni keberlanjutan ekonomi, ekologi dan sosial. Pengembangan ekowisata ini, khususnya wisata rendah karbon, sangat berpotensi dalam mendorong target penurunan emisi secara global. Dr Meti Ekayani, Dosen IPB University dari Departemen Ekonomi dan Sumberdaya Lingkungan (ESL) Fakultas Ekonomi dan Manajemen (FEM) menjelaskan bahwa ekowisata seharusnya sudah bersifat berkelanjutan.

BACA SELENGKAPNYA

Kupas Tuntas ChatGPT, Kemajuan Teknologi atau Ancaman? Ini Tanggapan Guru Besar IPB University

ChatGPT adalah salah satu perkembangan teknologi yang sedang hangat diperbincangkan dan populer di kalangan umum dan akademisi. Teknologi ini terbilang inovatif dan sangat revolusioner saat ini. ChatGPT dibangun oleh Open AI, salah satu teknologi artificial intelligence (AI) paling canggih dalam memahami bahasa manusia dengan menggunakan teknologi deep learning. Sejak diperkenalkan tahun 2020 lalu, jawaban yang diterima oleh masyarakat dunia sangat responsif. Namun seiring dengan itu, muncul tantangan dan dampak negatif yang dikhawatirkan. Misalnya terkait keamanan dan privasi data.

BACA SELENGKAPNYA

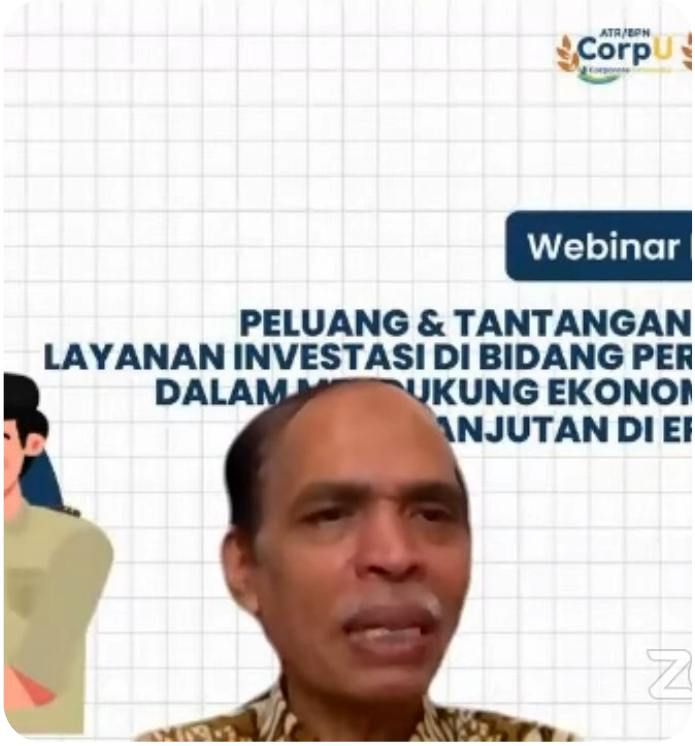

Prof Musa Hubeis Uraikan Pentingnya Kesiapan Layanan Investasi Bidang Pertanahan Demi Mendukung Ekonomi Rakyat di Era Digital

Sebuah negara akan mampu menjadi negara yang sejahtera dan maju dengan hadirnya investasi. Investasi ini dapat bersifat langsung misalnya berupa investasi lahan. Hal itu diungkapkan Prof Musa Hubeis, Guru Besar IPB University dari Fakultas Ekonomi dan Manajemen (FEM). Menurutnya, potensi lahan di Indonesia perlu dipetakan dengan analisis spasial dan sistem geographic information system (GIS). Data ini kemudian dijadikan sebagai informasi kepada para investor untuk melakukan investasi. Tidak hanya bagi perusahaan besar maupun asing, namun juga rakyat Indonesia sendiri.

BACA SELENGKAPNYA

Mahasiswa IPB University Raih Juara 1 APRI Youth Innovation Ke-4

Empat mahasiswa Departemen Ilmu dan Teknologi Kelautan IPB University berhasil mendapatkan Juara 1 pada kegiatan Asosiasi Pengelolaan Rajungan Indonesia (APRI) Youth Innovation 2022. Dalam ajang tersebut Tim IPB University meraih penghargaan kategori “Best Presentation Team” dan “Best Video Competition APRI Youth”, (27/2).

BACA SELENGKAPNYA